

PROFIL SIECI KANALIZACJI SANITARNEJ-TŁOCZNEJ

Sztumska Wieś gm. Sztum

Skala 1:100

odcinek: Pz48-Pz49

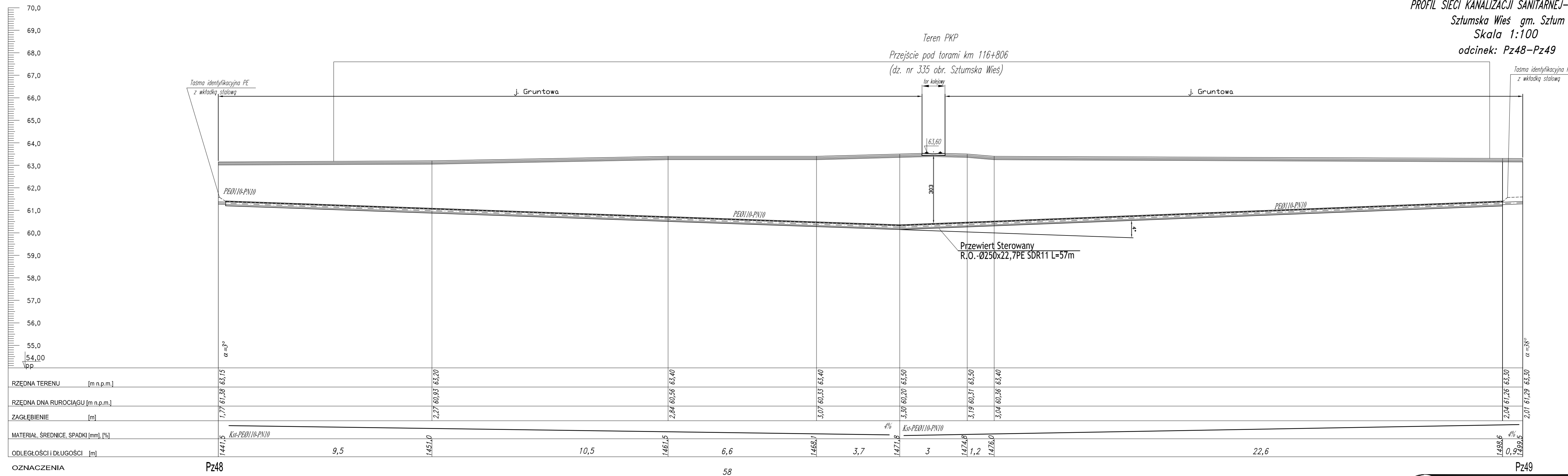

Teren PKP  
Przejście pod torami km 116+806  
(dz. nr 335 obr. Sztumska Wieś)

Przewiert Sterowany  
R.O. - Ø250x22,7PE SDR11 L=57m

Uwaga:  
Osnowa pionowa - poziom "Amsterdam"



|  |   |
|--|---|
| BIURO PROJEKTOWO-INWESTYCYJNE  |   |
| 82-200 MALBORK Al. Wojska Polskiego 90A/b tel. (55) 272-70-81 e-mail: biuro@hydroterm.strefa.pl NIP578-113-23-72   |   |
| ZADANIE:<br>PROJEKT ZAGOSPODAROWANIA TERENU<br>BUDOWA SIECI KANALIZACJI SANITARNEJ<br>W OBRĘBIE MIEJSCOWOŚCI SZTUMSKA WIEŚ<br>NOWA WIEŚ I ZAJĘCZERZE<br>ETAP I | Brand: SANITARNA<br>Projektant:<br>mgr inż. Adam Papaj<br>1529/EL/90<br>Uprawnienia budowlane w specjalności<br>instalacyjno-tytułowej  |
| LOKALIZACJA:<br>SZTUMSKA WIEŚ<br>SZTUMSKA WIEŚ - GMINA SZTUM   | POM/IS/3649/01<br>Asystent:<br>B. Głab  |
| TYTUŁ RYS:<br>PROFIL SIECI KANALIZACJI SANITARNEJ - TŁOCZNEJ<br>Przejście pod torami km+116,806<br>odcinek: Pz48-Pz49  | mgr inż. Jacek Popławski<br>POM/0139/POOOS/04<br>Uprawnienia budowlane bez ograniczeń<br>w specjalności instalacyjnej<br>POM/IS/0213/05 |
|  | Data: Grudzień 2016r.   |
|  | Skala: 1:100  |
|  | Rys.: 30  |
|  | Nr zlecenia: 5152   |